KATASTRY	Přerov [734713]								
PARCELNÍ ČÍSLA	510/2	4293/1	510/2	4929/1					
DRUH POVRCHU	ZELEŇ	DLAŽBA	ZELEŇ	ASFALT	DLAŽBA	ASFALT	KOSTKY	KOSTKY	KOSTKY
VZDÁL. OBJEKTŮ A VRCHOL. BODŮ	[illegible]	[illegible] 4.28	[illegible]	[illegible]	[illegible]	7.39	6.53	14.59	[illegible]
OZNAČENÍ VRCHOLOVÝCH BODŮ									

MĚŘÍTKA 1:250/100

HLAVNÍ ŘAD JATEČNÍ

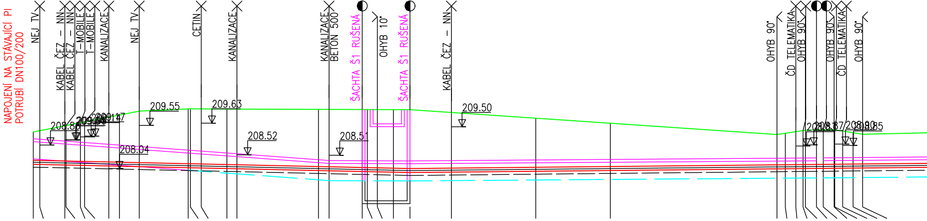
NAPOJENÍ NA STÁVAJÍCÍ PI
POTRUBÍ DN100/200
NEJ TV
KABEL ČEZ – NN
KABEL ČEZ – NN
T-MOBILE
T-MOBILE
KANALIZACE
NEJ TV
CETIN
KANALIZACE
KANALIZACE
BETON 500
ŠACHTA Š1 RUŠENÁ
OHYB 10°
ŠACHTA Š1 RUŠENÁ
KABEL ČEZ – NN
OHYB 90°
ČD TELEMATIKA
OHYB 90°
NEJ TV
HRANY
TOP. KANÁLU
OHYB 90°
NEJ TV
ČD TELEMATIKA
OHYB 90°
208.8
209.55
209.63
208.04
208.52
208.51
209.50

STANIČENÍ [km/m]	OSA POTRUBÍ	SOUBĚH	KÓTA UPRAVENÉHO TERÉNU	KÓTA HRUBÝCH TERÉNNÍCH ÚPRAV	HLOUBKA VÝKOPU	KÓTA VÝKOPU	HLOUBKA DNA POTRUBÍ	KÓTA DNA POTRUBÍ	KÓTA PŮVODNÍHO TERÉNU
0.0	208.26		208.38		1.23	208.09	1.13	208.19	209.32
0.57	208.26		208.36		1.27	208.09	1.17	208.19	209.36
2.77	208.24		208.30		1.47	208.07	1.37	208.17	209.54
2.87	208.23		208.30		1.49	208.06	1.39	208.16	209.55
4.13	208.22		208.26		1.59	208.05	1.49	208.15	209.64
4.50	208.22		208.25		1.62	208.05	1.52	208.15	209.67
6.62	208.20		208.19		1.81	208.03	1.71	208.13	209.84
7.55	208.19		208.16		1.89	208.02	1.79	208.12	209.91
9.28	208.18		208.11		2.04	208.01	1.94	208.11	210.05
13.56	208.14		207.98		2.16	207.97	2.06	208.07	210.13
13.76	208.14		207.98		2.16	207.97	2.06	208.07	210.13
14.71	208.13		207.95		2.17	207.96	2.07	208.06	210.13
16.96	208.11		207.88		2.18	207.94	2.08	208.04	210.12
17.84	208.10		207.86		2.19	207.93	2.09	208.03	210.12
24.97	208.04		207.65		2.24	207.87	2.14	207.97	210.11
25.90	208.03		207.62		2.25	207.86	2.15	207.96	210.11
28.80	208.01		207.62		2.27	207.84	2.17	207.94	210.11
29.26	208.00		207.62		2.27	207.83	2.17	207.93	210.10
30.13	208.00		207.61		2.27	207.83	2.17	207.93	210.10
31.54	207.98		207.61		2.29	207.81	2.19	207.91	210.10
32.99	207.97		207.61		2.30	207.80	2.20	207.90	210.10
36.62	207.98		207.62		2.19	207.81	2.09	207.91	210.00
44.01	208.01		207.64		1.96	207.84	1.86	207.94	209.80
50.54	208.04		207.66		1.75	207.87	1.65	207.97	209.62
65.13	208.10		207.70		1.30	207.93	1.20	208.03	209.23
65.86	208.10		207.70		1.34	207.93	1.24	208.03	209.27
66.78	208.11		207.71		1.39	207.94	1.29	208.04	209.33
67.42	208.11		207.71		1.43	207.94	1.33	208.04	209.37
67.61	208.11		207.71		1.44	207.94	1.34	208.04	209.38
68.59	208.11		207.71		1.45	207.94	1.35	208.04	209.39
69.19	208.12		207.72		1.44	207.95	1.34	208.05	209.39
70.13	208.12		207.72		1.45	207.95	1.35	208.05	209.40
70.19	208.12		207.72		1.45	207.95	1.35	208.05	209.40
70.89	208.12		207.72		1.40	207.95	1.30	208.05	209.35
71.80	208.13		207.72		1.33	207.96	1.23	208.06	209.29
72.63	208.13		207.73		1.28	207.96	1.18	208.06	209.24

SROVNÁVACÍ ROVINA 195

DN[mm]–MATERIÁL–DÉLKA[m]	PIP DN65/140–178.84	
SKLON[‰]–DÉLKA[m]	8.8–32.99	4.0–112.12
ULOŽENÍ	VÝKOPY BUDOU PAŽENY, ZÁSYP V KOMUNIKACÍCH – STABILIZAČNÍ ZEMINOU, V TERÉNU VÝKOPKEM	

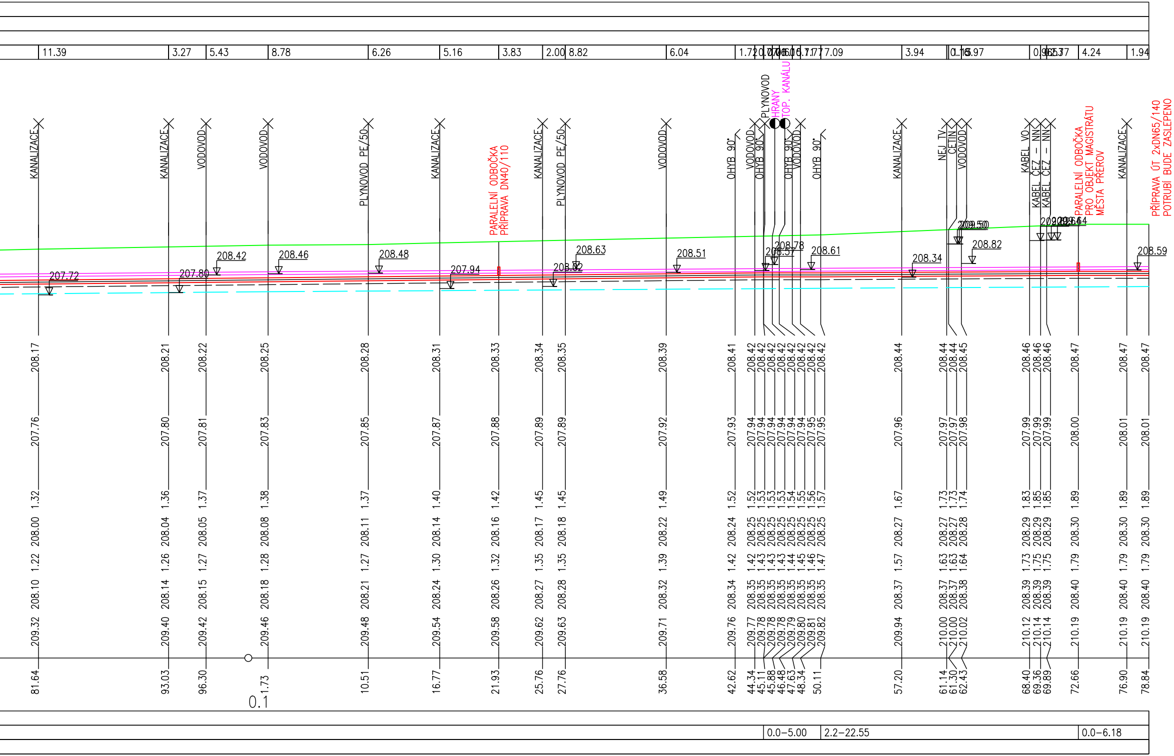
11.39
3.27
5.43
8.78
6.26
5.16
3.83
2.00
8.82
6.04
1.72
7.09
3.94
6.97
4.24
1.94
KANALIZACE
KANALIZACE
VODOVOD
VODOVOD
PLYNOVOD PE/50
KANALIZACE
PARALELNÍ ODBOČKA
PŘÍPRAVA DN40/110
KANALIZACE
PLYNOVOD PE/50
VODOVOD
OHYB 90°
VODOVOD
OHYB 90°
PLYNOVOD
HRANY
TOP. KANÁLU
OHYB 90°
VODOVOD
OHYB 90°
KANALIZACE
NEJ TV
CETIN
VODOVOD
KABEL VO
KABEL ČEZ - NN
KABEL ČEZ - NN
PARALELNÍ ODBOČKA
PRO OBJEKT MAGISTRÁTU
MĚSTA PŘEROV
KANALIZACE
PŘÍPRAVA ÚT 2xDN65/140
POTRUBÍ BUDE ZASLEPENO
207.72
207.80
208.42
208.46
208.48
207.94
208.63
208.02
208.51
208.57
208.78
208.61
208.34
209.50
208.82
209.64
208.59
208.17 207.76 1.32 208.00 1.22 208.10 209.32 81.64
208.21 207.80 1.36 208.04 1.26 208.14 209.40 93.03
208.22 207.81 1.37 208.05 1.27 208.15 209.42 96.30
208.25 207.83 1.38 208.08 1.28 208.18 209.46 1.73
0.1
208.28 207.85 1.37 208.11 1.27 208.21 209.48 10.51
208.31 207.87 1.40 208.14 1.30 208.24 209.54 16.77
208.33 207.88 1.42 208.16 1.32 208.26 209.58 21.93
208.34 207.89 1.45 208.17 1.35 208.27 209.62 25.76
208.35 207.89 1.45 208.18 1.35 208.28 209.63 27.76
208.39 207.92 1.49 208.22 1.39 208.32 209.71 36.58
208.41 207.93 1.52 208.24 1.42 208.34 209.76 42.62
208.42 207.94 1.52 208.25 1.42 208.35 209.77 44.34
208.42 207.94 1.53 208.25 1.43 208.35 209.78 45.11
208.42 207.94 1.53 208.25 1.43 208.35 209.78 45.88
208.42 207.94 1.53 208.25 1.43 208.35 209.78 46.48
208.42 207.94 1.54 208.25 1.44 208.35 209.79 47.63
208.42 207.94 1.55 208.25 1.45 208.35 209.80 48.34
208.42 207.95 1.56 208.25 1.46 208.35 209.81
208.42 207.95 1.57 208.25 1.47 208.35 209.82 50.11
208.44 207.96 1.67 208.27 1.57 208.37 209.94 57.20
208.44 207.97 1.73 208.27 1.63 208.37 210.00 61.14
208.44 207.97 1.73 208.27 1.63 208.37 210.00 61.30
208.45 207.98 1.74 208.28 1.64 208.38 210.02 62.43
208.46 207.99 1.83 208.29 1.73 208.39 210.12 68.40
208.46 207.99 1.85 208.29 1.75 208.39 210.14 69.36
208.46 207.99 1.85 208.29 1.75 208.39 210.14 69.89
208.47 208.00 1.89 208.30 1.79 208.40 210.19 72.66
208.47 208.01 1.89 208.30 1.79 208.40 210.19 76.90
208.47 208.01 1.89 208.30 1.79 208.40 210.19 78.84
0.0–5.00
2.2–22.55
0.0–6.18

KATASTRY: Přerov [734713]
PARCELNÍ ČÍSLA: 193/1
DRUH POVRCHU: KOSTKY | PANELY
VZDÁL. OBJEKTŮ A VRCHOL. BODŮ: 2.60 [illegible] 3.94 8.06 1.20
OZNAČENÍ VRCHOLOVÝCH BODŮ

MĚŘÍTKA 1:500/100

PŘÍPOJKA K MAGISTRÁTU MĚSTA PŘEROV

MĚŘÍTKA 1:250/100

PŘÍPOJKA PŘÍPRAVA ÚT

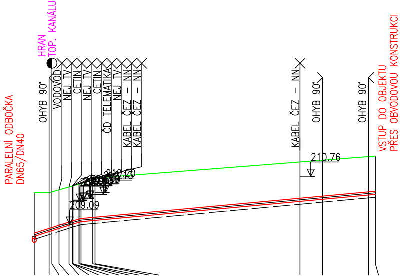
HRAN TOP. KANÁLU
PARALELNÍ ODBOČKA DN65/DN40
OHYB 90°
VODOVOD
NEJ TV
CETIN
NEJ TV
CETIN
ČD TELEMATIKA
NEJ TV
KABEL ČEZ – NN
KABEL ČEZ – NN
KABEL ČEZ – NN
OHYB 90°
OHYB 90°
VSTUP DO OBJEKTU PŘES OBVODOVOU KONSTRUKCI
210.76
209.09

OSA POTRUBÍ	208.72	208.88	208.91	208.99	209.10	209.14	209.14	209.15	209.21	209.22	209.23	209.26	209.27	209.94	210.01	210.16	210.19
SOUBĚH																	
KÓTA UPRAVENÉHO TERÉNU																	
KÓTA HRUBÝCH TERÉNNÍCH ÚPRAV																	
HLOUBKA VÝKOPU	1.63	1.46	1.46	1.45	1.44	1.45	1.44	1.44	1.44	1.44	1.44	1.52	1.58	1.48	1.46	1.44	1.44
KÓTA VÝKOPU	208.56	208.73	208.76	208.84	208.95	208.98	208.99	208.99	209.05	209.06	209.07	209.11	209.12	209.78	209.86	210.01	210.03
HLOUBKA DNA POTRUBÍ	1.53	1.36	1.36	1.35	1.34	1.35	1.34	1.34	1.34	1.34	1.34	1.42	1.48	1.38	1.36	1.34	1.34
KÓTA DNA POTRUBÍ	208.66	208.83	208.86	208.94	209.05	209.08	209.09	209.09	209.15	209.16	209.17	209.21	209.22	209.88	209.96	210.11	210.13
KÓTA PŮVODNÍHO TERÉNU	210.19	210.19	210.22	210.29	210.39	210.43	210.43	210.43	210.49	210.50	210.51	210.63	210.70	211.26	211.32	211.45	211.47
SROVNÁVACÍ ROVINA	196																
STANIČENÍ [km/m]	0.0	2.60	3.09	4.33	6.11	6.68	6.71	6.79	7.84	8.00	8.19	10.24	10.65	46.56	50.50	58.56	59.76

DN[mm]–MATERIÁL–DÉLKA[m]: PIP DN40/110–59.76
SKLON[‰]–DÉLKA[m]: 63.6–6.7 [illegible] 58.57
ULOŽENÍ: VÝKOPY BUDOU PAŽENY, ZÁSYP V KOMUNIKACÍCH – STABILIZAČNÍ ZEMINOU, V TERÉNU VÝKOPKEM

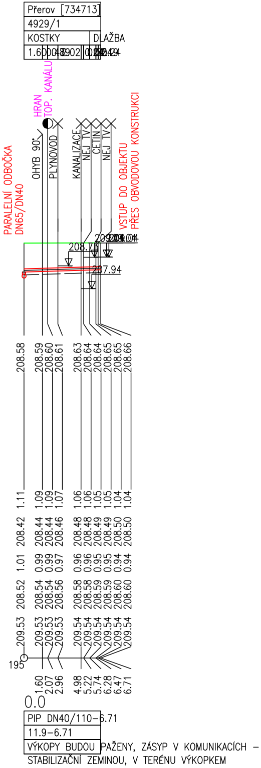
Přerov [734713]
4929/1
KOSTKY
DLAŽBA
PARALELNÍ ODBOČKA DN65/DN40
HRAN TOP. KANÁLU
OHYB 90°
PLYNOVOD
KANALIZACE
NEJ TV
CETIN
NEJ TV
VSTUP DO OBJEKTU PŘES OBVODOVOU KONSTRUKCI
208.75
207.94
208.58
208.59
208.60
208.61
208.63
208.64
208.64
208.65
208.65
208.66
1.11
1.09
1.09
1.07
1.06
1.06
1.05
1.05
1.04
1.04
208.42
208.44
208.44
208.46
208.48
208.48
208.49
208.49
208.50
208.50
1.01
0.99
0.99
0.97
0.96
0.96
0.95
0.95
0.94
0.94
208.52
208.54
208.54
208.56
208.58
208.58
208.59
208.59
208.60
208.60
209.53
209.53
209.53
209.53
209.54
209.54
209.54
209.54
209.54
209.54
195
1.60
2.07
2.96
4.98
5.22
5.74
6.28
6.47
6.71
0.0
PIP DN40/110–6.71
11.9–6.71
VÝKOPY BUDOU PAŽENY, ZÁSYP V KOMUNIKACÍCH – STABILIZAČNÍ ZEMINOU, V TERÉNU VÝKOPKEM

LEGENDA:

🟩	TERÉN
🟥	PI POTRUBÍ
— — — — —	DNO VÝKOPU
🟪	RUŠENÝ TOPNÝ KANÁL/ŠACHTY
— — —	STÁVAJÍCÍ DNO TOPNÉHO KANÁLU

POZNÁMKA:

- V CELÉ DÉLCE DOTČENÉ TRASY HORKOVODU BUDE VE VÝŠCE 100 mm NAD PÍSKOVÝM OBSYPEM POTRUBÍ ULOŽENA 2x OCHRANNÁ FÓLIE ZELENÉ BARVY
- V CELÉ DÉLCE HORKOVODU BUDE ULOŽENA NAD POTRUBÍ 1x ORANŽOVÁ KOMUNIKAČNÍ CHRÁNIČKA, VE KTERÉ BUDE VŽDY VTAŽEN 1x KABEL TCEPKPFLE 5x4x0,8 + 1x MIKROTRUBIČKA SE 4 VLÁKNOVÝM OPTICKÝM KABELEM (SM–9/125). NAD CHRÁNIČKU BUDE POLOŽENA VÝSTRAŽNÁ FÓLIE ORANŽOVÉ BARVY.
- PŘESNOU POLOHU VEDENÍ SÍTÍ, VYZNAČENÍM NA POVRCHU DANÉHO PROSTORU, ZAJISTÍ INVESTOR PODLE USTANOVENÍ 4. VYHL. Č. 10/74 SB. O GEODETICKÝCH PRACÍCH VE VÝSTAVBĚ A TO PŘED ZAPOČETÍM REALIZACE STAVBY (TAKÉ ZÁPISEM PROVOZOVATELE SÍTĚ DO STAVEBNÍHO DENÍKU ZHOTOVITELE). V ŽÁDNÉM PŘÍPADĚ NESMÍ DOJÍT K JEJICH NARUŠENÍ!!
- HLOUBKOVÉ KÓTY (POKUD JSOU UVEDENÉ NA VÝKRESE) JSOU POUZE ORIENTAČNÍ. SKUTEČNÉ ULOŽENÍ NOVÉHO PI POTRUBÍ NUTNO PŘIZPŮSOBIT PODMÍNKÁM ZJIŠTĚNÝM PŘÍMO V TERÉNU (I S OHLEDEM NA PŘÍPADNÉ INŽENÝRSKÉ SÍTĚ, KTERÉ NEBYLY V PD ZAKRESLENY–NEBYLY ZNÁMY). PŘESNÉ URČENÍ LOMOVÝCH BODŮ BUDE PROVEDENO PO SKUTEČNÉM PROVEDENÍ (POLOŽENÍ TRASY).
- ZAKRESLENÁ KABELOVÁ VEDENÍ URČUJÍ TRASU KABELU, NIKOLI VŠAK POČET KABELŮ.
- V MÍSTĚ STAVBY SE MOHOU NACHÁZET NEZNÁMÉ INŽENÝRSKÉ SÍTĚ TECHNICKÉ INFRASTRUKTURY.

VYPRACOVAL MATĚJ ŠKORPÍK	Škorpík	**Uchytil**®
KONTROLOVAL ING. PAVEL ÚRADNÍČEK	Úradníček	
HLAVNÍ PROJEKTANT RADIM DOŠEK	Došek	

PROJEKTANT: UCHYTIL s.r.o. K TERMINÁLU 7, 619 00 BRNO, Tel. 545 423 211

INVESTOR : TEPLO PŘEROV, a.s, BLAHOSLAVOVA 1499/7, 750 02 PŘEROV I. MĚSTO

AKCE : **PD – PŘÍPOJKA A VS PRO NOVOU RADNICI, ULICE JATEČNÍ PŘEROV**

DATUM	03/2022
STUPEŇ	DPS
FORMÁT	A4
Č.ZAKÁZKY	221026–36

OBSAH : **I001 – TECHNOLOGIE PODÉLNÝ PROFIL**

MĚŘÍTKO:	Č.VÝKRESU:
1:250,500/100	D.2–03

© Copyright UCHYTIL s.r.o.